

**CORTE BB**  
Esc. 1:50

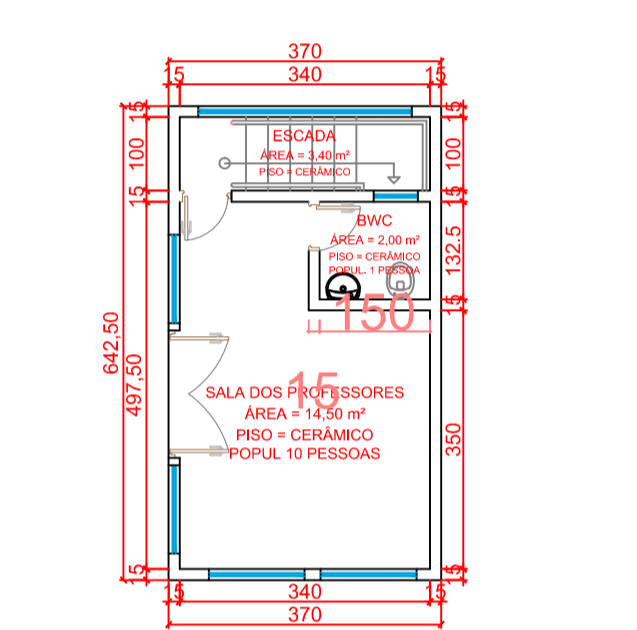

**PLANTA BAIXA**  
Esc. 1:100

**SITUAÇÃO EXISTENTE**

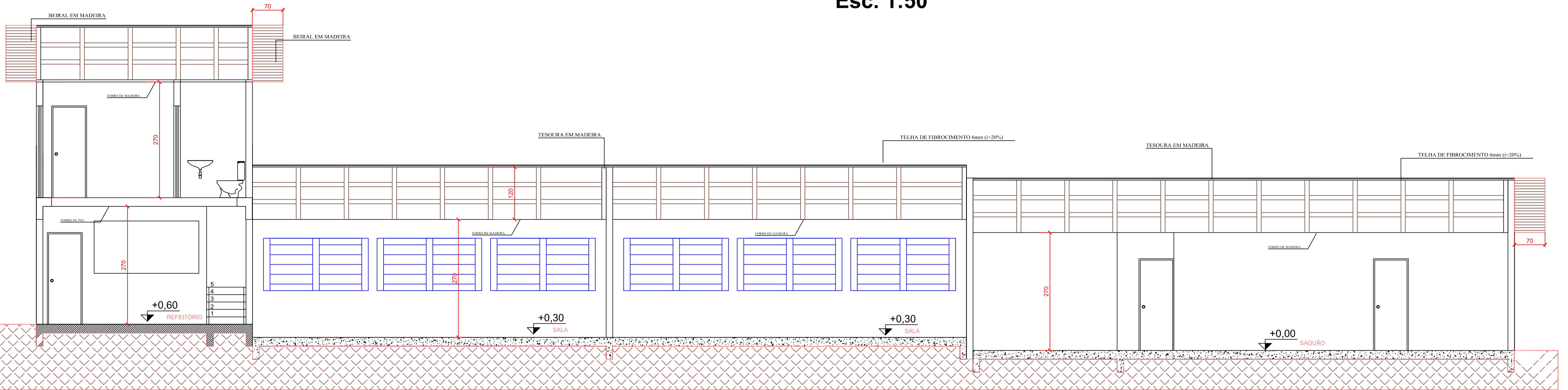

**CORTE AA**  
Esc. 1:50

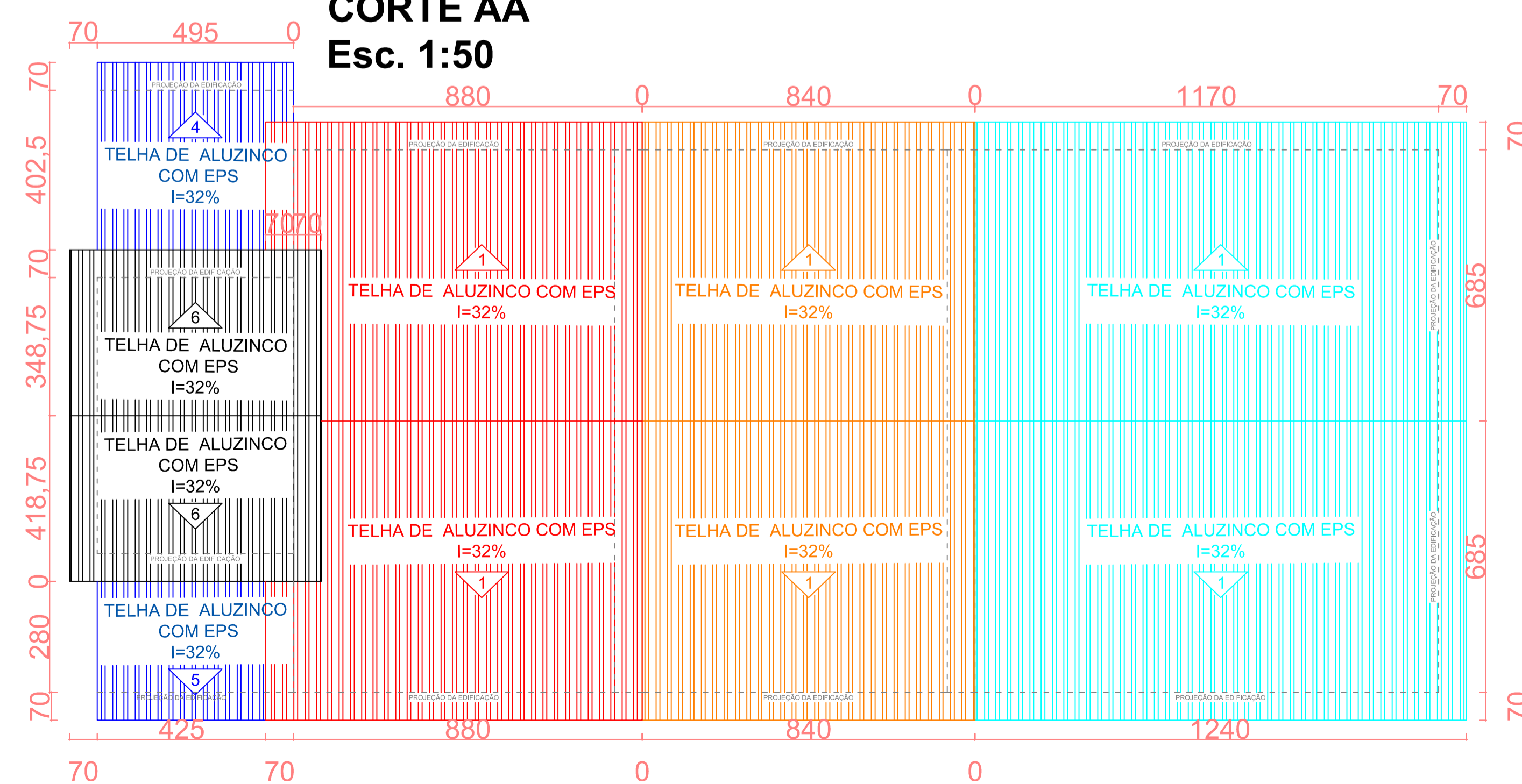

**COBERTURA**  
Esc. 1:100

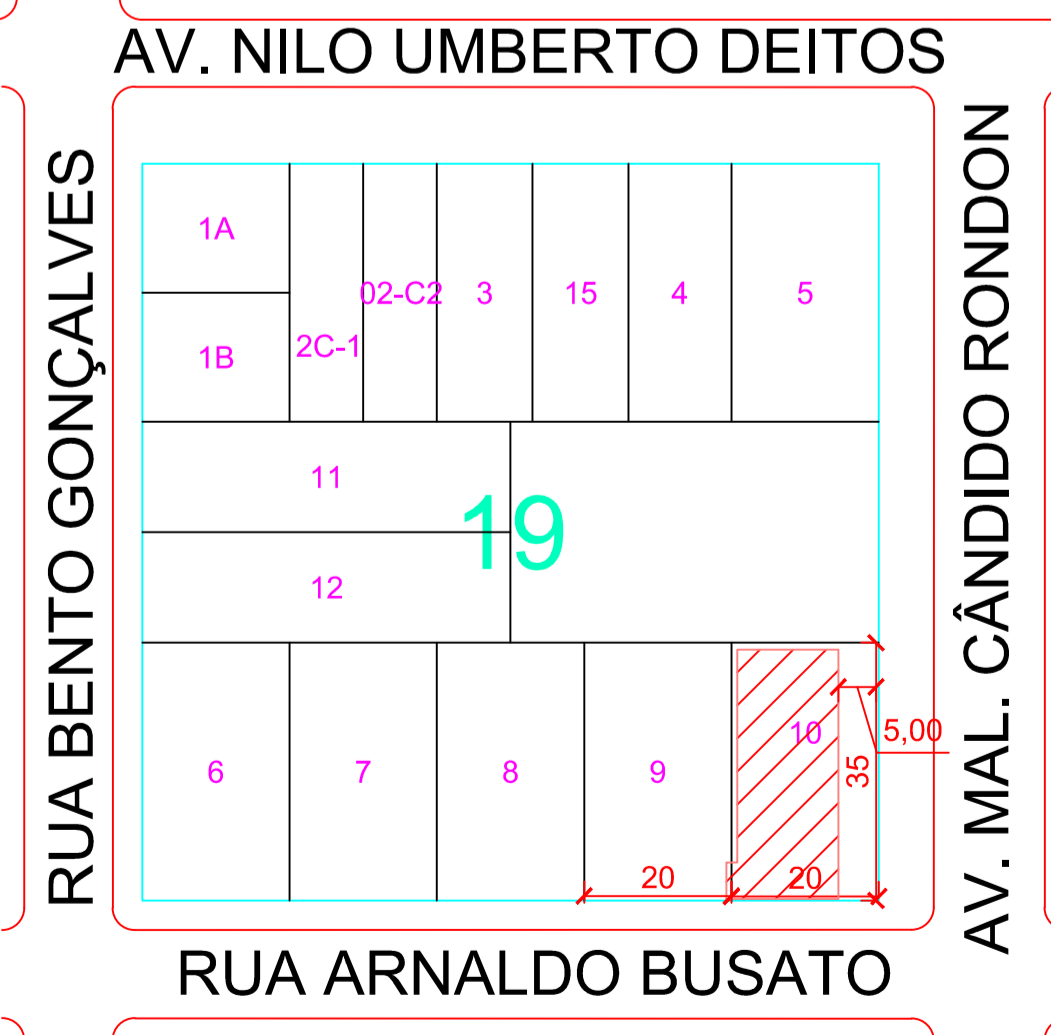

**LOCALIZAÇÃO**  
Esc. 1:1000

<b>ESTATÍSTICA</b> ÁREA DO TERRENO: 1400,00 m <sup>2</sup> ÁREA EXISTENTE: 461,5 m <sup>2</sup> ÁREA A CONSTRUIR: 273,4 m <sup>2</sup> ÁREA TOTAL: 734,9 m <sup>2</sup>	
<b>APROVAÇÃO PÚBLICA</b>	
<b>PROJETO ARQUITETÔNICO</b>	
OBRA: AMPLIAÇÃO E REFORMA CEMEI SÃO FRANCISCO DE ASSIS	PROPRIETÁRIO: MUNICÍPIO DE CÉU AZUL
RESP. TÉCNICO - PROJETO: João Yasuji Sakai CREA - PR 21735/D	PROPRIETÁRIO: MUNICÍPIO DE CÉU AZUL CNPJ: 76.206.473/0001-01
DESENHO: WILLIAN GROTTO	ENDEREÇO OBRA: AV. MARECHAL CANDIDO RONDON ESQ. C/ RUA ARNALDO BUSATO, Quadra Nº 19, Lotes 9 e 10
DATA: OUT/2017	FRANCHA: <b>01</b>
ESCALA: INDICADA	CONTEÚDO: COBERTURA - ELEVAÇÃO FRONTAL
A APROVAÇÃO DO PRESENTE PROJETO PELA PREFEITURA NÃO RECONHECE A PROPRIEDADE DO IMÓVEL	